МІНІСТЕРСТВО ОСВІТИ І НАУКИ УКРАЇНИ

МІЖНАРОДНА СЕРПНЕВА ПЕДАГОГІЧНА НАУКОВО-ПРАКТИЧНА КОНФЕРЕНЦІЯ

«ОСВІТА, ОСВІТЯНИ – НЕЗЛАМНІ У ВІЙНІ»

18 серпня 2022 року

ІНТЕРАКТИВНА КАРТА ЗРУЙНОВАНИХ ЗАКЛАДІВ ОСВІТИ

МІНІСТЕРСТВО ОСВІТИ І НАУКИ УКРАЇНИ

261

повністю зруйнований заклад освіти

2 061

пошкоджений

https://saveschools.in.ua

ВНУТРІШНЬО ПЕРЕМІЩЕНІ УЧНІ

МІНІСТЕРСТВО ОСВІТИ І НАУКИ УКРАЇНИ

За кордоном

640 842 — учні

22 333 — вчителі

В Україні

79 015

внутрішньо переміщених учнів

МОДЕЛІ ОРГАНІЗАЦІЇ НАВЧАННЯ ЗА МІСЦЕМ ПЕРЕБУВАННЯ

МІНІСТЕРСТВО ОСВІТИ І НАУКИ УКРАЇНИ

- Знаходяться або повернулися на території, істотно віддалені від зони бойових дій
- Перебувають у зоні проведення бойових дій або на тимчасово окупованих територіях
- Є внутрішньо переміщеними особами
- Тимчасово знаходяться за межами України

- перехід базової школи на новий Державний стандарт
- п’ятикласники мають продовжити перехід на навчання за реформою Нової української школи, розпочатою в початкових класах

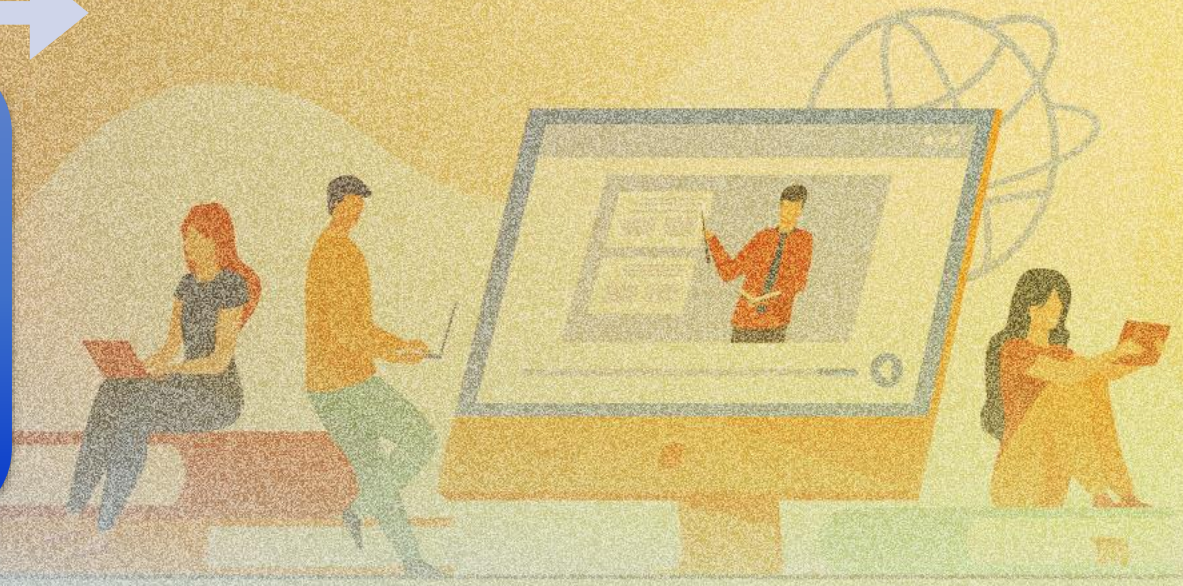

unicef Спільно до навчання

МІНІСТЕРСТВО ОСВІТИ І НАУКИ УКРАЇНИ

1

ДИТИНА ЗНАХОДИТЬСЯ В УКРАЇНІ НА БЕЗПЕЧНІЙ ТЕРИТОРІЇ, ЇЇ МІСЦЕ ПРОЖИВАННЯ НЕ ЗМІНИЛОСЯ АБО ВОНА ПОВЕРНУЛАСЯ НА ПОСТІЙНЕ МІСЦЕ ПРОЖИВАННЯ

Очна форма навчання:
однозмінна, двозмінна з урахуванням місткості укриття та рішення ВЦА.

Дистанційна форма навчання:
у закладах освіти, де вони навчаються за рішенням ВЦА та адміністрації закладу освіти.

Сімейна (домашня) форма навчання:
за рішенням та вибором батьків у визначених закладах освіти.

Змішана форма навчання:
очна з використанням технологій дистанційного навчання (ВТДН).

Екстернат:
у визначених закладах освіти за рішенням батьків.
Для екстернатної та сімейної форми навчання діти та батьки можуть додатково використовувати онлайн ресурси, насамперед Всеукраїнської школи онлайн, де розміщено всі навчальні матеріали для учнів 5-11 класів:
lms.e-school.net.ua
або мобільний застосунок

unicef Спільно до навчання

МІНІСТЕРСТВО ОСВІТИ І НАУКИ УКРАЇНИ

2

ДИТИНА Є ВНУТРІШНЬО ПЕРЕМІЩЕНОЮ ОСОБОЮ (ВПО)

Очна форма навчання:
однозмінна, двозмінна з урахуванням місткості укриття та рішення ВЦА за новим місцем проживання.

Дистанційна форма навчання:
у закладах яких учні навчалися раніше, якщо у цих закладах організовано навчальний процес, або у закладах за новим місцем проживання, або в приватній ліцензованій дистанційній школі.

Сімейна (домашня) форма навчання:
за рішенням та вибором батьків у визначених закладах освіти за попереднім або новим місцем проживання.

Змішана форма навчання:
очна з використанням технологій дистанційного навчання (ВТДН) за новим місцем проживання.

Екстернат:
у визначених закладах освіти за рішенням батьків. Навчання дитини в школі відбувається за місцем фактичного перебування, зарахування до якої можливе за заявою, поданою одним із батьків, опікуном, іншим законним представником, родичем дитини або повнолітньою особою нарочно, факсом, електронною поштою, іншими засобами зв'язку чи у будь-який інший спосіб (за вибором заявника)
і не потребує додаткових документів.

unicef Спільно до навчання

МІНІСТЕРСТВО ОСВІТИ І НАУКИ УКРАЇНИ

3

ДИТИНА ЗНАХОДИТЬСЯ НА ТИМЧАСОВО ОКУПОВАНІЙ ТЕРИТОРІЇ ЧИ НА ТЕРИТОРІЇ ПРОВЕДЕННЯ БОЙОВИХ ДІЙ

Дистанційна або екстернат (за дистанційною формою):

у закладах освіти на підконтрольній території України.

Сімейна (домашня) форма навчання:

за рішенням та вибором батьків у визначених закладах освіти, розташованих на підконтрольній Україні території.

Екстернат:

Для продовження навчання за українськими програмами з наступним отриманням українського документа про освіту батьки або опікуни можуть:

подати заяву про зарахування до будь-якого закладу загальної середньої освіти на безпечній території України (допомогу у виборі закладу надають органи управління освітою).

При наявності доступу до мережі Інтернет можна онлайн вступити до будь-якої української ліцензованої дистанційної школи та продовжити навчання з отриманням відповідного документа про освіту державного зразка.

unicef Спільно до навчання

МІНІСТЕРСТВО ОСВІТИ І НАУКИ УКРАЇНИ

4

ДИТИНА ЗНАХОДИТЬСЯ ЗА КОРДОНОМ

Очна форма навчання:

очна у закладах освіти країни перебування або українських школах та класах з використанням технологій дистанційного навчання або екстернату (за дистанційно формою) з окремих предметів (українська мова та література, історія України, географія).

Дистанційна форма навчання:

дистанційна у своїй школі, якщо заклад надає такі послуги, або у будь-якій школі на безпечній території, екстернат у Міжнародній українській школі (МУШ) та навчання у недільній школі відповідного філіалу МУШ.

Сімейна (домашня) форма навчання:

за рішенням батьків та отримання дозволу відповідного органу в країні, у якій перебуває дитина з обов'язковим прикріпленням до закладу освіти, який надає послуги екстернату або дистанційної приватної школи.

Екстернат:

у своїй школі, якщо заклад надає такі послуги, або у будь-якій школі на підконтрольній території України.
Батьки або опікуни можуть звернутися до МУШ або іншого навчального закладу із заявою про зарахування на екстернат на індивідуальній основі:
uis.org.ua
в.о. директора Кіріна Олександра Євгенівна,
+380672642849, uis_kirina@ukr.net

або до інших українських приватних дистанційних шкіл, які ліцензовані та мають право видавати українські документи про освіту.

ЕЛЕКТРОННА БІБЛІОТЕКА

МІНІСТЕРСТВО ОСВІТИ І НАУКИ УКРАЇНИ

За підтримки Ради Європи та ЮНІСЕФ передбачено друк підручників для 5 класу з математики, української мови загальним накладом понад 1,3 млн примірників.

Електронна бібліотека на порталі Державної наукової установи «Інститут модернізації змісту освіти» налічує 1 288 підручників і посібників.

https://lib.imzo.gov.ua

ДИСТАНЦІЙНІ ШКОЛИ

МІНІСТЕРСТВО ОСВІТИ І НАУКИ УКРАЇНИ

На допомогу учням і батькам, які організовують навчання за сімейною формою, вчителям створено ресурси:

- модернізована Всеукраїнська школа онлайн
- приватні заклади освіти з дистанційною формою навчання

ВСЕУКРАЇНСЬКА ШКОЛА ОНЛАЙН

optima SCHOOL
ОСВІТА МАЙБУТНЬОГО ВЖЕ СЬОГОДНІ

Атмосферна Школа

A+

JAMM school Дистанційна школа

МІЖНАРОДНА УКРАЇНСЬКА ШКОЛА

МІНІСТЕРСТВО ОСВІТИ І НАУКИ УКРАЇНИ

Усього учнів — 3 379

Кількість

- громадських організацій-партнерів — 37,
- освітніх центрів у них — 40.

У 2021/2022 н. р. освітній процес забезпечували 35 основних педагогічних працівників МУШ та 37 — за сумісництвом.

Країни, де розташовано освітні центри, які діють при громадських організаціях, та учнів у них:

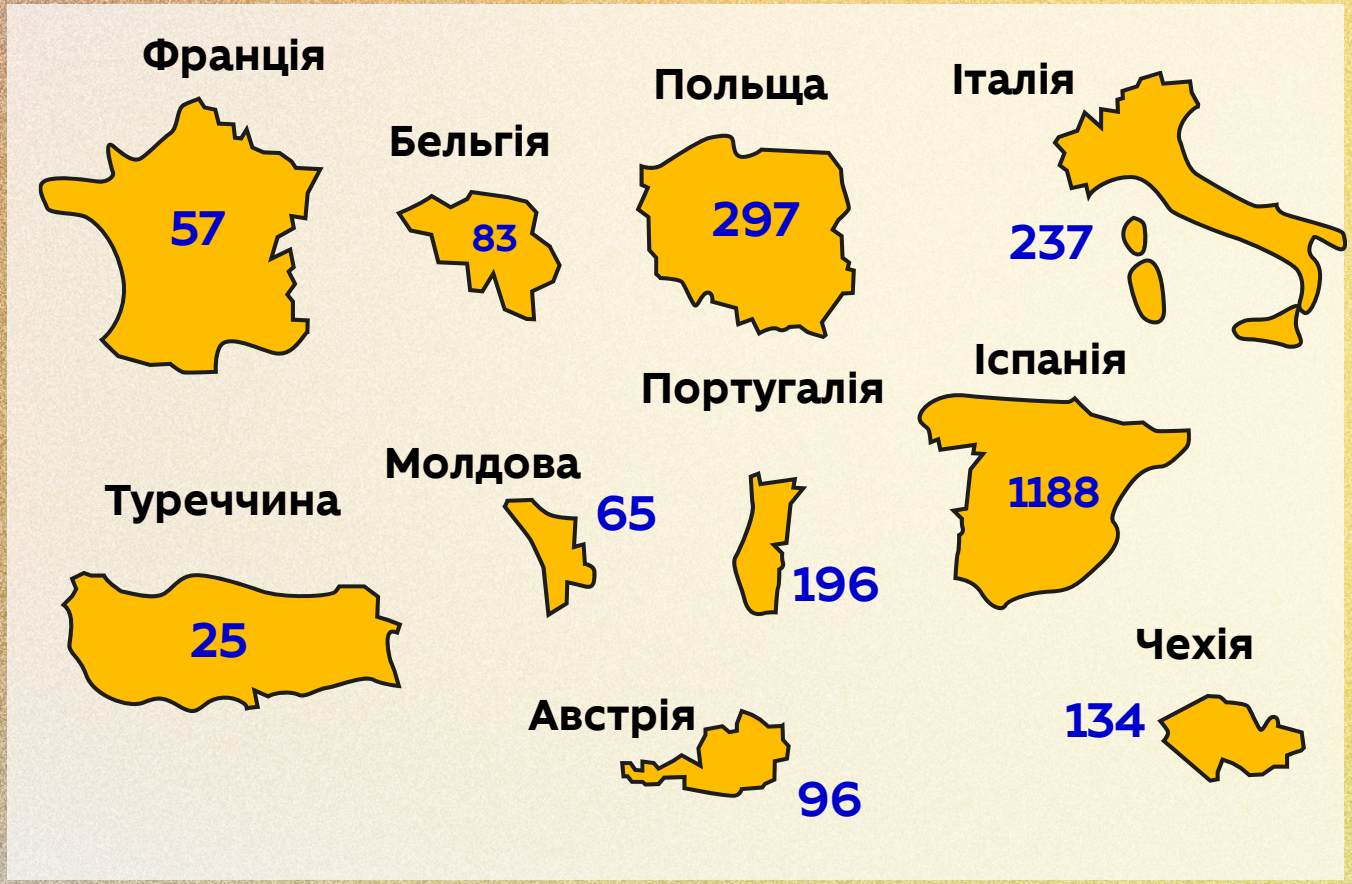

ВСТУПНИКИ, ЯКІ ОТРИМАЛИ 200 БАЛІВ ЗА ВИКОНАННЯ ОДНОГО, ДВОХ ТА ТРЬОХ БЛОКІВ НМТ

МІНІСТЕРСТВО ОСВІТИ І НАУКИ УКРАЇНИ

200 балів:

з одного предмета отримали – 7 462 учасники, з двох предметів – 1 855 учасників, з трьох предметів – 510 учасників.

З математики 200 балів набрали – 5 965 учасників,
з української мови – 2 852 учасники,
з історії України – 3 885 учасників.

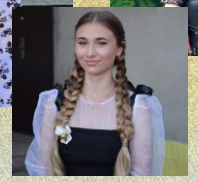

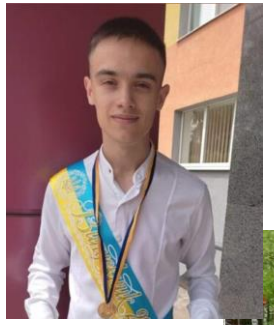

МІНІСТЕРСТВО ОСВІТИ І НАУКИ УКРАЇНИ

ІМЗО

ОСВІТА УКРАЇНИ В УМОВАХ ВОЄННОГО СТАНУ

Інноваційна та проєктна діяльність

МІНІСТЕРСТВО ОСВІТИ І НАУКИ УКРАЇНИ

ІНСТИТУТ ОСВІТНЬОЇ АНАЛІТИКИ

ОСВІТА УКРАЇНИ В УМОВАХ ВОЄННОГО СТАНУ

ІНФОРМАЦІЙНО-АНАЛІТИЧНИЙ ЗБІРНИК

2022

#Повертаюсь_до_навчання

СЕКЦІЇ

- ШКОЛА - ТЕРИТОРІЯ БЕЗПЕКИ
- ПРОФЕСІЙНА ОСВІТА: РЕЗУЛЬТАТИ, ПОТОЧНИЙ СТАН І ПЕРСПЕКТИВИ
- ДОШКІЛЬНА ОСВІТА ПІД КРИЛАМИ ЗАХИСТУ
- НАВЧАННЯ ПЕДАГОГІЧНОЇ ЕЛІТИ
- НАУКА ТА ІННОВАЦІЇ: ЕФЕКТИВНІ ДОСЛІДЖЕННЯ ДЛЯ БЕЗПЕЧНОЇ ОСВІТИ
- ПРИВАТНА ОСВІТА - ПАРТНЕР ДЛЯ ДЕРЖАВИ
- ЦИФРОВА ТРАНСФОРМАЦІЯ ОСВІТИ В УМОВАХ ВІЙНИ: АНТИКРИЗОВІ РІШЕННЯ, МОЖЛИВОСТІ, ПЛАНИ
- ПІДТРИМАЙ ДИТИНУ! (ОСВІТА ДЛЯ ДІТЕЙ З ОСОБЛИВИМИ ОСВІТНІМИ ПОТРЕБАМИ)
- ВИЩА ТА ФАХОВА ПЕРЕДВИЩА ОСВІТА В КОНТЕКСТІ ГЛОБАЛЬНИХ ВИКЛИКІВ
- АКТИВНА ШКОЛА - ЗДОРОВА УКРАЇНА (ФІЗИЧНА КУЛЬТУРА, СПОРТ І ЗДОРОВ'Я)
- ПОЗАШКІЛЛЯ 2022: БЕЗПЕКА І ПАТРІОТИЗМ

МІНІСТЕРСТВО ОСВІТИ І НАУКИ УКРАЇНИ

Міжнародна серпнева педагогічна науково-практична конференція

ОСВІТА, ОСВІТЯНИ – НЕЗЛАМНІ У ВІЙНІ

#Повертаюсь_до_навчання

18 серпня 2022 року